

NEKILNOJAMOJO DAIKTO KADASTRINIŲ MATAVIMŲ BYLA

Tomas: 1

Nekilnojamojo turto objektas: Statinys (statiniai)

Bylos Nr.:

Registro Nr.: 44/2077789 (Statiniai)

Adresas: Biržų r. sav. Kratiškių k. Lauko g. 2

Lapų skaičius: 11



SUDERINTA

Valstybės įmonės Registrų centro Panevėžio filialas

Elektroniniu parašu pasirašė: 

Pareigos: grupės vedėja

Laiko žyma: 2016-10-07 14:55:35

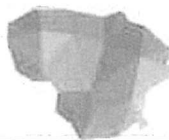

UTENOS ŽEMĖTVARKOS IR GEODEZIJOS SKYRIUS

Konstitucijos pr. 23-401 (A korpusas), LT-08105 Vilnius, Tel. (8 5) 262 3000 - Faks. (8 5) 262 1672,
el. paštas info@vzf.lt

Duomenys kaupiami ir saugomi Juridinių asmenų registre, kodas 120093212, PVM mokėtojo kodas LT200932113

NEKILNOJAMOJO TURTO OBJEKTO KADASTRINIŲ MATAVIMŲ BYLA

TOMAS 1

Nekilnojamojo turto objektas: **Statinys (statiniai)**
Bylos Nr.:
Registro Nr.: **44/2077789**
Adresas: **Biržų r. sav., Širvėnos sen., Kratiškių k.,
Lauko g. 2**
Lapų skaičius: **11**

Skyriaus vadovė

Grupės vadovas

Specialistė

~~_____~~
~~_____~~
~~_____~~

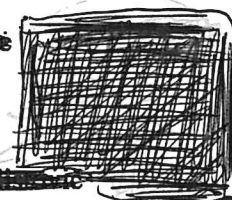

Bylos Nr.

Tomo Nr. 1

Registro 44/2077789

BYLOS TOMO VIDAUS APYRAŠAS

Eil. Nr.	Dokumento pavadinimas	Dokumento		Lapų skaič.	Bylos lapų numeriai	Pastabos
		Nr.	Data			
1	Statinio planas "STATINIŲ IŠDĖSTYMO PLANAS"		2016-09-07	1	1	
2	Statinio nuotraukos 1F FORMA		2016-09-07	1	2	
3	Statinio planas "PIRMAS AUKŠTAS"		2016-09-07	1	3	
4	Pagrindinio pastato, jo dalių ir priestatų kadastro duomenys 1A FORMA		2016-09-07	2	4-5	
5	Pagrindinio pastato, jo dalių ir priestatų įkainojimas (perkainojimas) 2A FORMA		2016-09-07	1	6	
6	Pagrindinio pastato vidaus plotų eksplikacija 3 FORMA		2016-09-07	2	7-8	
7	6A FORMA		2016-09-07	2	9-10	

Vidaus apyrašo lapų

10

Specialistė ~~Agnė Čiupaitė, PIN 123456789~~





1065880726

4

STATINIŲ IŠDĖSTYMO SCHEMA

Š

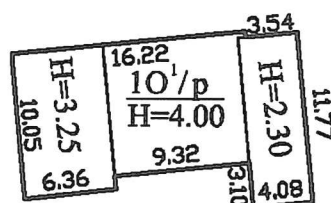
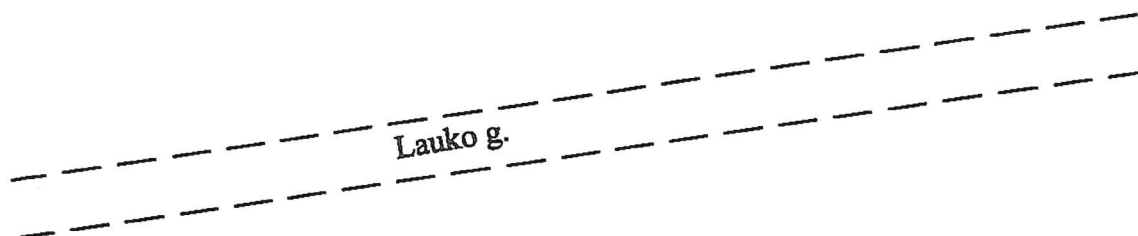

VŽF Valstybės įmonė Valstybės žemės fondas Licencijos Nr. 1002, išduota 2002-12-18 Matavinko kvalifikacijos pažymėjimo Nr. 1002-059			
Pareigos	V., pavardė	Parašas	Data
specialistė			2016-09-07
Statinių išdėstymo planas		1:500	A.V.
Biržų r. sav. Širvėnos seniūnija Kratiškių kaimas Lauko g. 2		Sudarytas pagal 2016-09-07 kadastrinių matavimų duomenis	
		Pastato pažymėjimas plane 101/p	



1065880646

PIRMAS AUKŠTAS

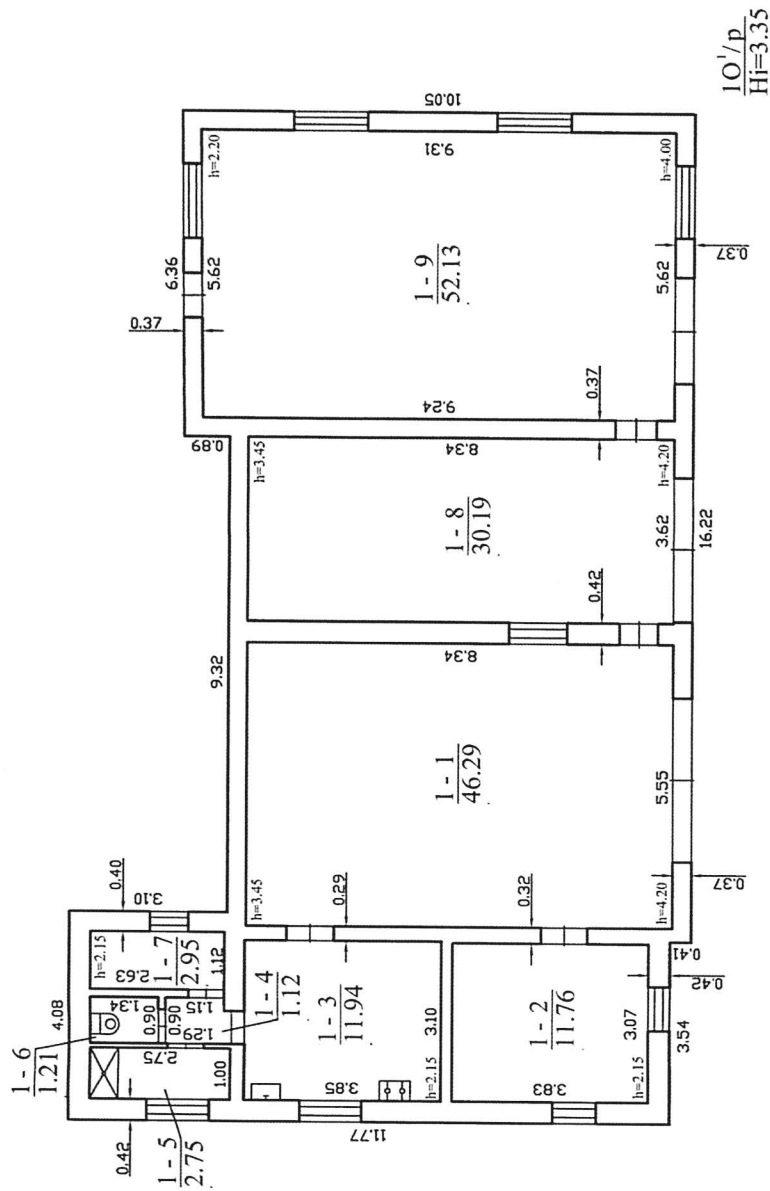

VŽF		Valstybės įmonė Valstybės žemės fondas	
Licenzijos Nr. 18000, 2002.12.18		Maitininko kvalifikacijos pažymėjimo Nr. 18000, 2002.12.18	
Pareigos specialistė	V. pavardė	Parašas	Data
			2016-09-07
Pirmo aukšto planas		1:100	A.V.
Biržų r. sav. Krantių kaimas Lauko g. 2		Sąrašas senųjų žemėlapių ir planų	
Sudarytas pagal 2016-09-07		Pastato pažymėjimas	
kadastro planavimą duomenis		plane 101 p	

Statinio nuotraukos

Adresas Biržų r. sav. Kratiškių k. Lauko g. 2

Unikalus Nr. 4400-4328-5381

Pavadinimas Gaisrinės pastatas

Žymėjimas 101/p

Paskirtis Specialioji

Matavimų data 2016-09-07

Parengė Specialistė ~~A. G. Gonytė~~

A.V.



* 1 0 6 5 8 6 3 1 8 4 *

Pagrindinio pastato, jo dalių ir priestatų kadastro duomenys

Adresas Biržų r. sav. Kratiškių k. Lauko g. 2

Unikalus Nr. 4400-4328-5381

Viso pastato			
Bendras plotas: kv. m	160,34	Baigtumo procentas: %	100
Tūris: kub. m	659	Koordinatė X:	6219032
Užstatytas plotas: kv. m	197	Koordinatė Y:	545058
Plotas bruto: kv. m	197	Statinio kategorija:	Neypatingas
Daikto būklė:			

Kadastro duomenys	Pagrindinis pastatas	Rūsysis (pusrūsis)	Pastogės patalpos
Duomenys užfiksuoti	2016-09-07	X	X
Žymėjimas	101/p		
Paskirtis	Specialioji	X	X
Pavadinimas	Gaisrinės pastatas	X	X
Statybos pradžios metai:	1974		
Statybos pabaigos metai:	1974		
Rekonstravimo pradžios metai:	2007		
Rekonstravimo pabaigos metai:	2007		
Kap. remonto pradžios metai:			
Kap. remonto pabaigos metai:			
Modernizavimo pradžios metai:			
Modernizavimo pabaigos metai:			
Papr. remonto pradžios metai:			
Papr. remonto pabaigos metai:			
Baigtumo procentas: %	100		
Aukštų skaičius:	1		
Tūris: kub. m	659		
Bendras plotas: kv. m	160,34		
Pamatai:	Betonas		
Sienos:	Plytos		
Perdanga:	Medis		
Stogo konstrukcija:	Šlaitinis		
Stogo danga:	Metalas		
Išorės apdaila:	Nėra		
Pertvaros:	Plytos		
Grindys:	Monolitinės		
Langai:	Plastikiniai		
Durys:	Medinės		
Vidaus apdaila:	Dažai		
Šildymas:	Vietinis centrinis šildymas		
Vandentiekis:	Vietinis vandentiekis		
Nuotekų šalinimas:	Vietinis nuotekų šalinimas		
Dujos:	Nėra		

06-Spa-2016 11:56:25



* 1 0 6 5 8 6 3 3 9 9 *

Lapas 1 iš 2

Kadastru duomenys	Pagrindinis pastatas	Rūsys (pusrūsis)	Pastogės patalpos
Karštas vanduo:	Yra		
Elektra:	Yra		
Viryklė:	Dujinė		
Vonios kambarys:	Yra		
Vėdinimas ir kondicionavimas:	Vėdinimas		

Parengė Specialistė ~~Agnė Čiurpė~~ ~~UAB "Miesto"~~

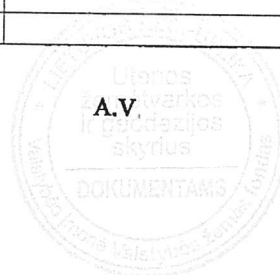

Pagrindinio pastato, jo dalių ir priestatų įkainojimas (perkainojimas)

Adresas Biržų r. sav. Kratiškių k. Lanko g. 2
Unikalus Nr. 4400-4328-5381

Vertės nustatymo data	I(p)	Žymėjimas	Pavadinimas	Kasmetinis vertės mažinimo koeficientas	Matavimo vienetas	Kiekis	Kainynas ir lentelė	Vieneto statybos vertė po indeksavimo, Eur	Atkūrimo kaštai (statybinė vertė), Eur	Nusidėvėjimas %	Atkurtamoji vertė, Eur	Vietovės patalpos koeficientas	Vidutinė rinkos vertė, Eur
1	2	3	4	5	6	7	8	9	10	11	12	13	14
2016-09-07		IOI/p	Gaisrinės pastatas	0.8	kub. m	659	NTK 2016-2.20.23	180	119000	30	83000	0.07	5810
	I	IOI/p	Gaisrinės pastatas	0.8	kub. m	659		180		30			

Parengė Specialistė ~~...~~

A.V.

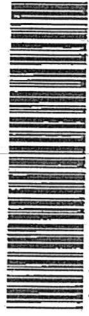

* 1 0 6 5 8 6 3 3 9 6 *

Lapas 1 iš 1

Pagrindinio pastato vidaus plotų eksplikacija

Adresas Biržų r. sav. Kratiškių k. Lauko g. 2

Unikalus Nr. 4400-4328-5381

Žymėjimas IOI/p

Pavadinimas Gaisrinės pastatas

Paskirtis Specialioji

Matavimų data 2016-09-07

Aukšto Nr.	Patalpos pažymėjimas plane		Patalpų pavadinimas	Bendras plotas m²	Gyvenamosios paskirties patalpų								Negyvenamosios paskirties patalpų	
	1 simbolis	2 simbolis			Naudingas plotas m²	Iš to skaičiaus					Rūšių (pusių) plotas m²	Garažų plotas m²	Pagalbinis plotas m²	Pagalbinis plotas m²
						Gyvenamas plotas m²	Verslo plotas m²	Pagalbinis naudojamas plotas m²	Pagalbinis nenaudojamas plotas m²					
1	2	3	4	5	6	7	8	9	10	11	12	13	14	
1	1	1	Garažas	46,29								46,29		
1	1	2	Poilsio patalpa-kabinetas	11,76								11,76		
1	1	3	Virtuvė	11,94									11,94	
1	1	4	Koridorius	1,12									1,12	
1	1	5	Dušo patalpa	2,75									2,75	
1	1	6	Tualetas	1,21									1,21	
1	1	7	Katilinė	2,95									2,95	
1	1	8	Garažas	30,19								30,19		
1	1	9	Garažas	52,13								52,13		
Iš viso pirmame aukšte (9 patalpos)				160,34								140,37	19,97	



* 1 0 6 5 8 6 3 3 1 9 *

Lapas 1 iš 2

Is viso (9 patalpos)	160,34																																					140,37	19,97
------------------------	--------	--	--	--	--	--	--	--	--	--	--	--	--	--	--	--	--	--	--	--	--	--	--	--	--	--	--	--	--	--	--	--	--	--	--	--	--	--------	-------

Parengė Specialistė ~~Agnė Rimgailė~~



Valstybės įmonė Valstybės žemės fondas

NEKILNOJAMOJO DAIKTO KADASTRINIŲ MATAVIMŲ BYLA

Tomas: 1

Nekilnojamojo turto objektas: Statinys (statiniai)

Bylos Nr.:

Registro Nr.: 44/2082336 (Statiniai)

Adresas: Biržų r. sav. Kupreliškio mstl. Mokyklos g. 22A

Lapų skaičius: 9



SUDERINTA

Valstybės įmonės Registrų centro Panevėžio filialas

Elektroniniu parašu pasirašė: ~~Ilona Remeikienė~~

Pareigos: grupės vedėja

Laiko žyma: 2016-11-10 15:33:58

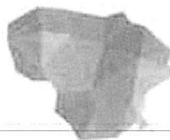

UTENOS ŽEMĖTVARKOS IR GEODEZIJOS SKYRIUS

Konstitucijos pr. 23-401 (A korpusas), LT-08105 Vilnius, Tel. (8 5) 262 3000 - Faks. (8 5) 262 1672,
el. paštas info@vzf.lt

Duomenys kaupiami ir saugomi Juridinių asmenų registre, kodas 120093212, PVM mokėtojo kodas LT200932113

**NEKILNOJAMOJO TURTO OBJEKTO
KADASTRINIŲ MATAVIMŲ BYLA**

TOMAS 1

Nekilnojamojo turto objektas: **Statinys (statiniai)**
Bylos Nr.:
Registro Nr.: **44/2082336**
Adresas: **Biržų r. sav., Papilio sen., Kupreliškio mstl.,
Mokyklos g. 22A**
Lapų skaičius: **9**

Skyriaus vadovė

~~Redas Krutinis~~

Grupės vadovas

~~Redas Krutinis~~

Specialistė

~~Agnė Gerasimaitė~~

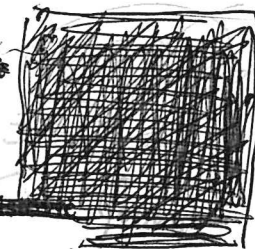

Bylos Nr.
Tomo Nr. 1
Registro 44/2082336

BYLOS TOMO VIDAUS APYRAŠAS

Eil. Nr.	Dokumento pavadinimas	Dokumento		Lapų skaič.	Bylos lapų numeriai	Pastabos
		Nr.	Data			
1	Statinio planas "STATINIŲ IŠDĖSTYMO PLANAS"		2016-09-30	1	1	
2	Statinio nuotraukos 1F FORMA		2016-09-30	1	2	
3	Statinio planas "PIRMAS AUKŠTAS"		2016-09-30	1	3	
4	Pagrindinio pastato, jo dalių ir priestatų kadastro duomenys 1A FORMA		2016-09-30	2	4-5	
5	Pagrindinio pastato, jo dalių ir priestatų įkainojimas (perkainojimas) 2A FORMA		2016-09-30	1	6	
6	Pagrindinio pastato vidaus plotų eksplikacija 3 FORMA		2016-09-30	1	7	
7	6A FORMA		2016-09-30	1	8	

Vidaus apyrašo lapų 8

Specialistė ~~Agnė Gonytė-Piliavinė~~





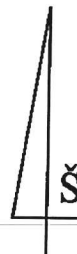

1066771241

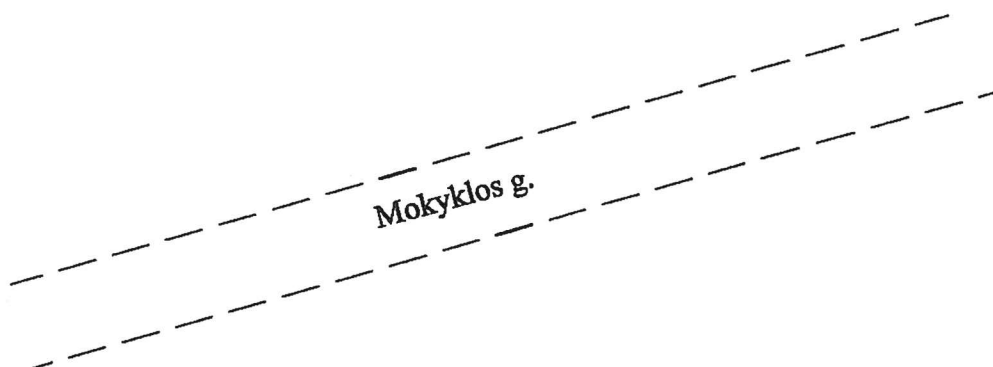

STATINIŲ IŠDĖSTYMO PLANAS

 $\frac{101/p}{H=3.50}$ 

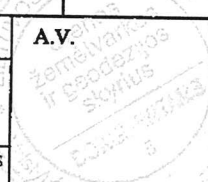
VŽF  Valstybės įmonė Valstybės žemės fondas Licencijos Nr. 123456789 02, išduota 2002-12-18 Matavimų kvalifikacijos pažymėjimo Nr. 123456789 07			
Pareigos	V., pavardė	Parašas	Data
specialistė	123456789	123456789	2016-09-30
Statinių išdėstymo planas		1:500	A.V.
Biržų r. sav. Papilio seniūnija Kuprelišio mstl. Mokyklos g. 22A			
Sudarytas pagal 2016-09-30 kadastrinių matavimų duomenis		Pastato pažymėjimas plane 101/p	

Statinio nuotraukos

Adresas Biržų r. sav. Kupreliškio mstl. Mokyklos g. 22A

Unikalus Nr. 4400-4360-0319

Pavadinimas Gaisrinės pastatas

Žymėjimas 101/p

Paskirtis **Specialioji**

Matavimų data 2016-09-30



Parengė Specialistė ~~Agnė Glemžaitė~~

A.V.







* 1 0 6 6 7 7 0 4 8 0 *

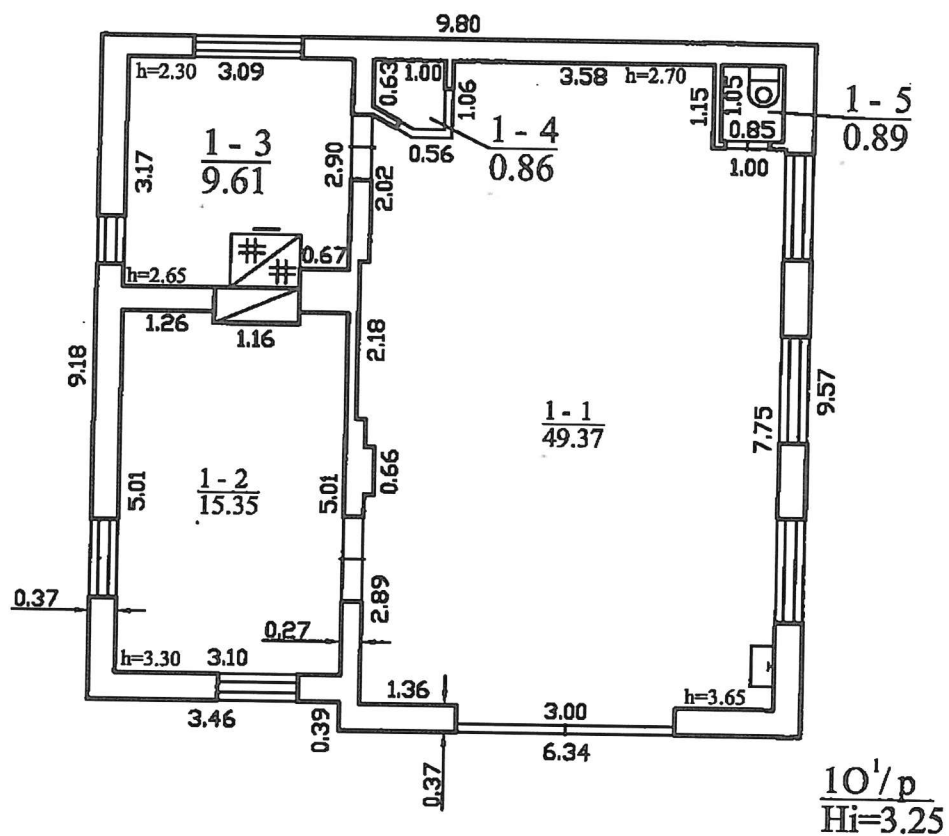

1066771334

PIRMAS AUKŠTAS

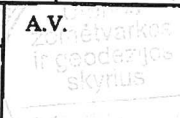

<p>VŽF </p> <p>Valstybės įmonė Valstybės žemės fondas Licencijos Nr. 123456789, išduota 2002-12-18 Matininko kvalifikacijos pažymėjimo Nr. 123456789</p>			
Pareigos	V., pavardė	Parašas	Data
specialistė	2016-09-30
Pirmo aukšto planas		1:100	A.V.
Biržų r. sav. Papilio seniūnija			
Kupreliškio mstl. Mokyklos g. 22A			
Sudarytas pagal 2016-09-30 kadastrinių matavimų duomenis		Pastato pažymėjimas plane 101/p	

Pagrindinio pastato, jo dalių ir priestatų kadastro duomenys

Adresas Biržų r. sav. Kupreliškio mstl. Mokyklos g. 22A

Unikalus Nr. 4400-4360-0319

Viso pastato			
Bendras plotas: kv. m	76,08	Baigtumo procentas: %	100
Tūris: kub. m	300	Koordinatė X:	6211972
Užstatytas plotas: kv. m	92	Koordinatė Y:	559841
Plotas bruto: kv. m	92	Statinio kategorija:	II grupės nesudėtingas
Daikto būklė:			

Kadastro duomenys	Pagrindinis pastatas	Rūsų (pusrūsų)	Pastogės patalpos
Duomenys užfiksuoti	2016-09-30	X	X
Žymėjimas	IO1p		
Paskirtis	Specialioji	X	X
Pavadinimas	Gaisrinės pastatas	X	X
Statybos pradžios metai:	1974		
Statybos pabaigos metai:	1974		
Rekonstravimo pradžios metai:			
Rekonstravimo pabaigos metai:			
Kap. remonto pradžios metai:			
Kap. remonto pabaigos metai:			
Modernizavimo pradžios metai:			
Modernizavimo pabaigos metai:			
Papr. remonto pradžios metai:			
Papr. remonto pabaigos metai:			
Baigtumo procentas: %	100		
Aukštų skaičius:	1		
Tūris: kub. m	300		
Bendras plotas: kv. m	76,08		
Pamatai:	Betonas		
Sienos:	Plytos		
Perdanga:	Medis		
Stogo konstrukcija:	Šlaitinis		
Stogo danga:	Metalas		
Išorės apdaila:	Nėra		
Pertvaros:	Plytos		
Grindys:	Monolitinės		
Langai:	Mediniai		
Durys:	Medinės		
Vidaus apdaila:	Dažai		
Šildymas:	Vietinis centrinis šildymas		
Vandentiekis:	Komunalinis vandentiekis		
Nuotekų šalinimas:	Vietinis nuotekų šalinimas		
Dujos:	Nėra		

15-Lap-2016 08:50:50



* 1 0 6 6 7 7 0 9 0 6 *

Lapas 1 iš 2

Kadastro duomenys	Pagrindinis pastatas	Rūsys (pusrūsis)	Pastogės patalpos
Karštas vanduo:	Yra		
Elektra:	Yra		
Viryklė:	Nėra		
Vonios kambarys:	Yra		
Vėdinimas ir kondicionavimas:	Vėdinimas		

Parengė Specialistė ~~Agnė Jankaitė~~

A.V.

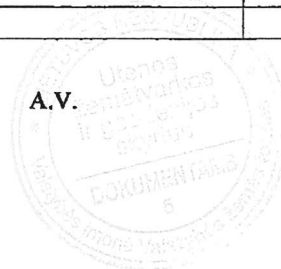

15-Lap-2016 08:50:50



Lapas 2 iš 2

Pagrindinio pastato, jo dalių ir priestatų įkainojimas (perkainojimas)

Adresas Biržų r. sav. Kupreliškio mstl. Mokyklos g. 22A
Unikalus Nr. 4400-4360-0319

Vertės nustatymo data	I(P)	Žymėjimas	Pavadinimas	Kasmetinis vertės mažinimo koeficientas	Matavimo vienetas	Kiekis	Kainynas ir lentelė	Vieneto statybos vertė po indeksavimo, Eur	Atkūrimo kaštai (statybinė vertė), Eur	Nusidėvėjimas %	Atkuriamoji vertė, Eur	Vietovės patalpos koeficientas	Vidutinė rinkos vertė, Eur
1	2	3	4	5	6	7	8	9	10	11	12	13	14
2016-09-30		101/p	Gaisrinės pastatas	0.8	kub. m	300	NTK 2016-2.20.23	204	61200	34	40400	0.07	2830
	I	101/p	Gaisrinės pastatas	0.8	kub. m	300		204		34			

Parengė Specialistė  

A.V.



Pagrindinio pastato vidaus plotų eksplikacija

Adresas Biržų r. sav. Kupreliškio mstl. Mokyklos g. 22A

Unikalus Nr. 4400-4360-0319

Žymėjimas 101/p

Pavadinimas Gaisrinės pastatas

Paskirtis Specialioji

Matavimų data 2016-09-30

Aukšto Nr.	Patalpos pažymėjimas plane		Patalpų pavadinimas	Bendras plotas m ²	Gyvenamosios paskirties patalpų							Negyvenamosios paskirties patalpų	
	1 simbolis	2 simbolis			Iš to skaičiaus			Pagalbinis plotas m ²	Rusių (pusrčių) plotas m ²	Garažų plotas m ²	Pagalbinis plotas m ²	Pagalbinis plotas m ²	Pagalbinis plotas m ²
					Naudingasis plotas m ²	Gyvenamas plotas m ²	Verslo plotas m ²						
1	2	3	4	5	6	7	8	9	10	11	12	13	14
1	1	1	Garažas	49,37								49,37	
1	1	2	Poilsio patalpa-kabinetas	15,35								15,35	
1	1	3	Virtuvė	9,61									9,61
1	1	4	Dušas	0,86									0,86
1	1	5	Tualetas	0,89									0,89
Iš viso pirmame aukšte (5 patalpos)				76,08								64,72	11,36
Iš viso (5 patalpos)				76,08								64,72	11,36

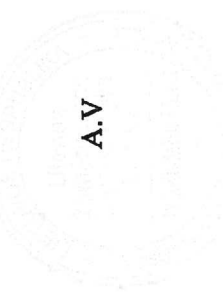

Parengė Specialistė ~~...~~

